

## Instructie afsluiters dicht/open zetten

Bij laagbouw zitten de hoofdafsluiters meestal dicht bij de vloer (waar aansluitleiding uit de vloer komt), de hendels kunnen geel, rood of zelfs groen zijn. Of soms 1 rode en 1 blauwe.

Bij stapel bouw zitten ze ook vaak onder de unit maar komen ze vanaf de stijgleiding (opkomende leiding), daar zijn het vaak rode hendels op de afsluiters.

Het advies is om de afsluiters ca.15min. voor dat de wijk afgesloten wordt dicht te doen.

Afsluiterhendel dwars of haaks op de leiding = dicht,  
Afsluiterhendel parallel met de leiding is = open.

Wanneer de netstoring voorbij is, (info via website SVP) afsluiters rustig weer openen (parallel aan leiding).

Indien er klachten zijn met de CV na de werkzaamheden, kan het zijn dat er toch lucht in de radiatoren is gekomen. In dat geval kan de bewoner eerst zelf proberen te ontluchten. Lukt dat niet kunnen zij de storingsdienst bellen.

**Ontluchten:** met het vierkantsleuteltje de schroef in de ontluchter naar links draaien totdat er water uitspuit. (let op dit kan heet zijn)





**Laagbouw, afsluiter (parallel) = OPEN**



**Laagbouw, afsluiter (haaks) = DICHT**



**Hoogbouw, afsluiter (parallel) = OPEN**

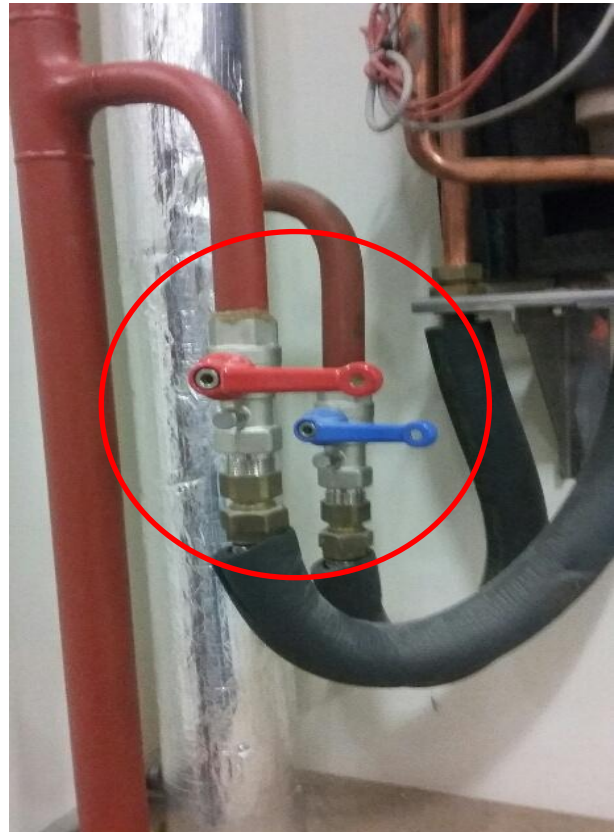

**Hoogbouw, afsluiter (haaks) = DICHT**